

# CHAPA: ELOSAÚDE - TRANSPARENTE E PARTICIPATIVA, PROPORCIONANDO O NOSSO FUTURO COM QUALIDADE DE VIDA NA EXCELÊNCIA NO SERVIÇO DE SAÚDE

## Representante dos Associados Aposentados e Pensionistas da Fundação ELOS



### **TITULAR: Luis Roberto de Oliveira - "Luisinho"**

Graduado em Engenharia de Produção pela Universidade Federal de Santa Catarina – UFSC, com MBA em Gestão do Mercado de Energia Elétrica pela Estácio de Sá. Empregado da CGT Eletrosul desde junho de 1989, onde já exerci função gerencial na Divisão de Operação do Sistema – DVOS de 2003 até 2017. Membro titular do Conselho Deliberativo da ELOSAÚDE no último período (2019-2024).



### **SUPLENTE: Sergio Guerin Ribeiro da Silva - "Guerin"**

Formado em Eletrotécnica e em Gestão de Recursos Humanos, empregado da CGT Eletrosul de 1987 até 2023. Em 2004, assumi a subestação Areia como chefe de setor. De 2013 até 2023, assumi a gerência do Centro Regional de Operação das Instalações. Membro suplente do Conselho Deliberativo da ELOSAÚDE no último período (2019-2024).

Buscaremos, neste novo período de desafios para os planos de saúde na modalidade de autogestão, que a ELOSAÚDE permaneça como referência neste segmento e possamos garantir o equilíbrio financeiro a valores suportáveis para seus aposentados, assegurando a qualidade de vida e o bem-estar de seus beneficiários.

Reforçamos nosso compromisso com uma gestão transparente e eficiente e, nos colocamos a disposição dos beneficiários e participe desta caminhada!

## **CONTAMOS COM O SEU VOTO!**

Contato:



(48) 99963-8133



oluisrobertode@gmail.com



(42) 99913-0274



sguerins@hotmail.com

**31/07/2024 a 14/08/2024 (até às 17h).**

Candidatos ao

# CONSELHO DELIBERATIVO

## CHAPA: ESTAMOS JUNTOS COM OS APOSENTADOS

Representante dos Associados Aposentados e Pensionistas da PREVIG



**TITULAR: Mauro Batista Nunes**

Hoje sou Conselheiro Deliberativo eleito pelos aposentados da ELOS. Quero continuar para acompanhar a gestão da ELOSAÚDE e ser porta-voz dos aposentados, junto com Antônio Júlio de Oliveira, sempre em defesa dos nossos direitos.



**SUPLENTE: Antônio Júlio de Oliveira**

Representar a massa dos aposentados e pensionistas, informando-os sobre as resoluções praticadas na ELOSAÚDE.

## CHAPA: SAÚDE É VIDA

Representante dos Associados Empregados da Engie Brasil, Diamante,  
Pampa Sul e PREVIG



**TITULAR: José Carlos Dutra**

Atualmente sou titular do Conselho Deliberativo e pretendo dar continuidade aos trabalhos já desempenhados.

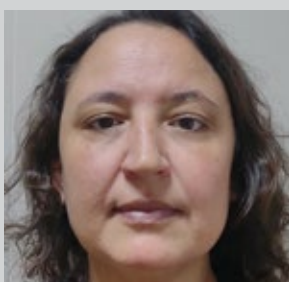

**SUPLENTE: Letícia Paola Badano Pivetta Camisão**

Sou membro da ELOSAÚDE há 12 anos, prezo muito pela instituição e quero contribuir com minha experiência para o melhor aos seus membros.

## CHAPA: CUIDADO E SAÚDE RESPONSÁVEL

Representante dos Associados Empregados da CGT Eletrosul  
e Fundação ELOS



**TITULAR: Deonézio Coneglian Junior**

Sou apto porque já fui membro do Conselho Deliberativo como titular e depois como suplente, entre 2012 e 2020, somando 8 anos de experiência. Também fui Conselheiro de Administração da Eletrosul Centrais Elétricas/A em 2019.



**SUPLENTE: Davi Rutigliano**

Sou apto porque já fui Conselheiro Deliberativo em dois mandatos na ELOSAÚDE, com formação em Administração de Empresas e graduação em Direito.

Candidatos ao

# CONSELHO FISCAL

## CHAPA: SAUDÁVEL



**TITULAR: Marcos Antônio da Silva Todescato**

Para quem não me conhece, trabalhei na Fundação ELOS e PREVIG na área contábil e financeira. Possuo formação em técnico em contabilidade e administração, bacharel em Administração Financeira e MBA em Finanças, Auditoria e Controladoria. Na aposentadoria, estou atuando como Conselheiro Fiscal na AAPRE - Associação dos Aposentados e Pensionistas pela PREVIG. Nosso plano de atuação junto ao Conselho Fiscal da ELOSAÚDE é a participação ativa em todas as reuniões, visando seguir normas instituídas pela ANS – órgão fiscalizador.

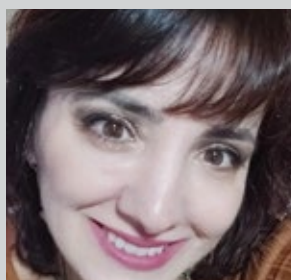

**SUPLENTE: Márcia Fátima Zibetti**

Já ter participado do Conselho Fiscal da ELOSAÚDE e na ELOS Previdência, podendo contribuir com o crescimento e aperfeiçoamento da instituição.